



Requerente: SAMUS

Local / Rua : Rua de S. Gonçalo

Pretensão : Unidade de Execução

Freguesia (CAOP): Carvalhosa

Data emissão: 17/05/2021

Escala: 2000

PLANTA DE LOCALIZAÇÃO

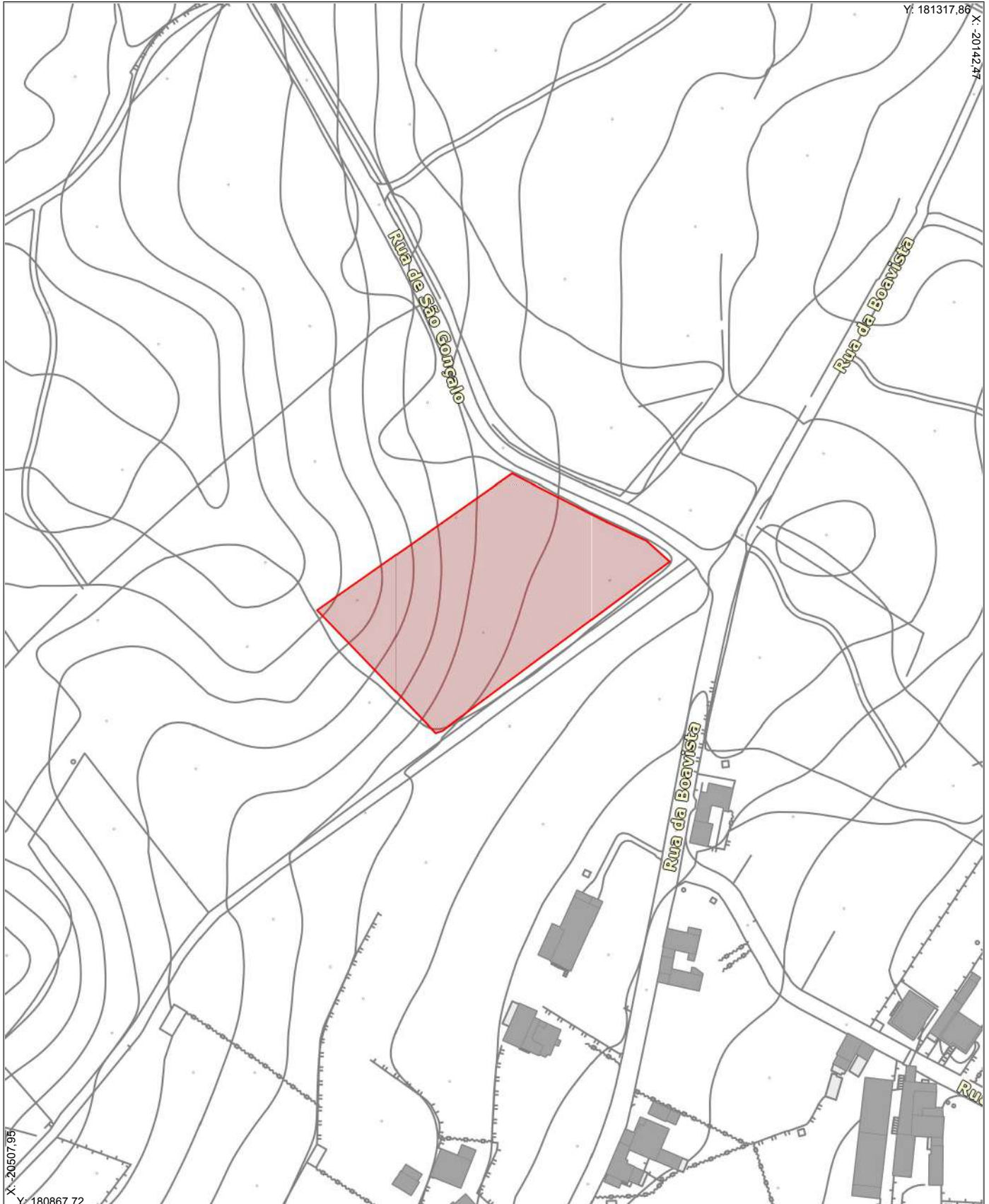



Requerente: SAMUS

Local / Rua : Rua de S. Gonçalo

Pretensão : Unidade de Execução

Freguesia (CAOP): Carvalhosa

Data emissão: 17/05/2021

Escala: 10000

PLANTA DE LOCALIZAÇÃO





Requerente: SAMUS
Local / Rua : Rua de S. Gonçalo
Pretensão : Unidade de Execução

Freguesia (CAOP): Carvalhosa
Data emissão: 17/05/2021
Escala: 10000

EXTRACTO DE ORTOFOTOMAPA





Requerente: SAMUS
Local / Rua : Rua de S. Gonçalo
Pretensão : Unidade de Execução

Freguesia (CAOP): Carvalhosa
Data emissão: 17/05/2021
Escala: 10000

PDM - ORDENAMENTO

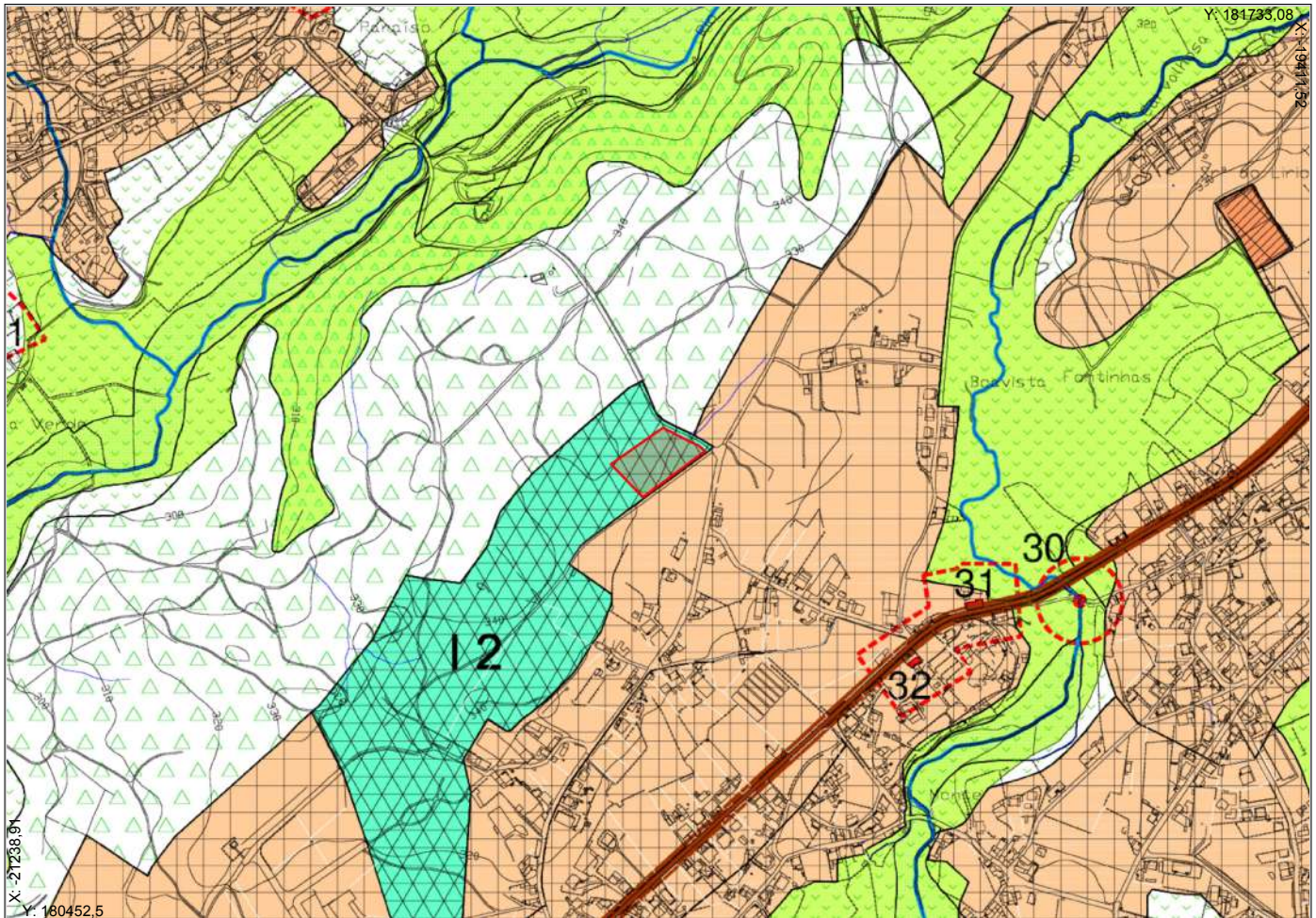

LEGENDA





Requerente: SAMUS
Local / Rua : Rua de S. Gonçalo
Pretensão : Unidade de Execução

Freguesia (CAOP): Carvalhosa
Data emissão: 17/05/2021
Escala: 10000

PDM - CONDICIONANTES

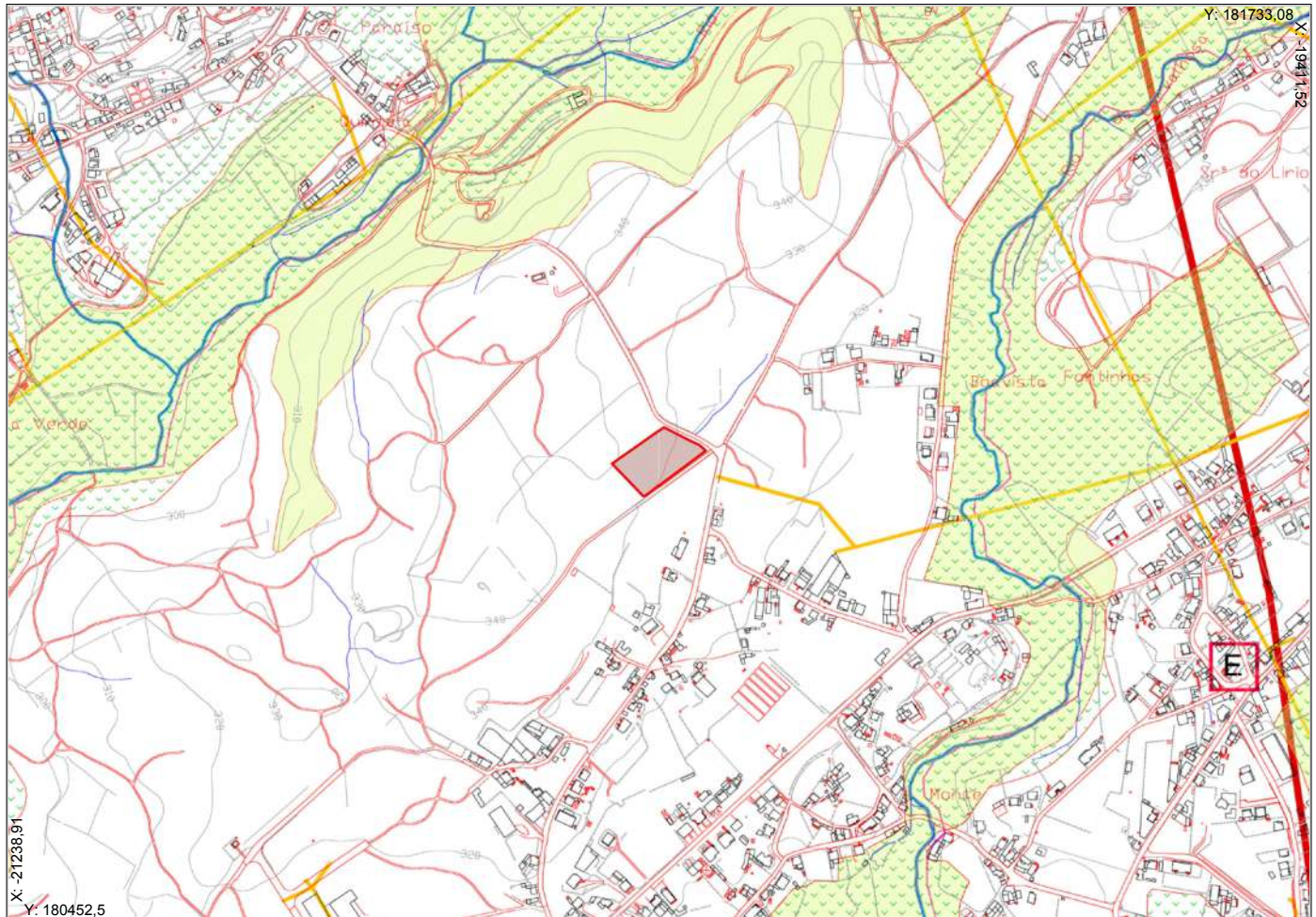

LEGENDA

Limite do Plano / Concelho	SERVIDÕES MILITARES	PATRIMÓNIO CLASSIFICADO E EM VIAS DE CLASSIFICAÇÃO																												
DOMÍNIO PÚBLICO HÍDRICO	Defesa Nacional	Património																												
Linhas de Água	ESTABELECIAMENTOS PRISIONAIS	Zona de Protecção																												
Captação de Água	Estabelecimento Prisional	<table border="1"> <thead> <tr> <th>N.º</th> <th>DESIGNAÇÃO</th> <th>FREGUESIA</th> <th>CLASSIFICAÇÃO</th> </tr> </thead> <tbody> <tr> <td>1</td> <td>CITANIA DE SANFINS</td> <td>SANFINS</td> <td>MN - Decreto nº 5817 de 20.08.1946</td> </tr> <tr> <td>2</td> <td>INSCRIÇÃO RUPESTRE DO PENEDAS DAS NINFAS</td> <td>SANFINS</td> <td>IP - Decreto nº 38176 de 17.04.1983</td> </tr> <tr> <td>10</td> <td>DOLMEN DA LEIRA LONGA</td> <td>LAMOSO</td> <td>IP - Decreto nº 47508 de 24.01.1987</td> </tr> <tr> <td>49</td> <td>PELOURINHO</td> <td>PAÇOS FERREIRA</td> <td>IP - Decreto nº 23122 de 11.10.1933</td> </tr> <tr> <td>51</td> <td>CAPELA DE SÃO FRANCISCO E CASA HOSPIÇO</td> <td>FREMLINDE</td> <td>IVC - Despacho de 11.09.2000</td> </tr> <tr> <td>58</td> <td>IGREJA DE SÃO PEDRO DE FERREIRA</td> <td>FERREIRA</td> <td>MN - Decreto nº 14985 de 03.02.1929</td> </tr> </tbody> </table>	N.º	DESIGNAÇÃO	FREGUESIA	CLASSIFICAÇÃO	1	CITANIA DE SANFINS	SANFINS	MN - Decreto nº 5817 de 20.08.1946	2	INSCRIÇÃO RUPESTRE DO PENEDAS DAS NINFAS	SANFINS	IP - Decreto nº 38176 de 17.04.1983	10	DOLMEN DA LEIRA LONGA	LAMOSO	IP - Decreto nº 47508 de 24.01.1987	49	PELOURINHO	PAÇOS FERREIRA	IP - Decreto nº 23122 de 11.10.1933	51	CAPELA DE SÃO FRANCISCO E CASA HOSPIÇO	FREMLINDE	IVC - Despacho de 11.09.2000	58	IGREJA DE SÃO PEDRO DE FERREIRA	FERREIRA	MN - Decreto nº 14985 de 03.02.1929
N.º	DESIGNAÇÃO	FREGUESIA	CLASSIFICAÇÃO																											
1	CITANIA DE SANFINS	SANFINS	MN - Decreto nº 5817 de 20.08.1946																											
2	INSCRIÇÃO RUPESTRE DO PENEDAS DAS NINFAS	SANFINS	IP - Decreto nº 38176 de 17.04.1983																											
10	DOLMEN DA LEIRA LONGA	LAMOSO	IP - Decreto nº 47508 de 24.01.1987																											
49	PELOURINHO	PAÇOS FERREIRA	IP - Decreto nº 23122 de 11.10.1933																											
51	CAPELA DE SÃO FRANCISCO E CASA HOSPIÇO	FREMLINDE	IVC - Despacho de 11.09.2000																											
58	IGREJA DE SÃO PEDRO DE FERREIRA	FERREIRA	MN - Decreto nº 14985 de 03.02.1929																											
RODOVIAS	Zona de Protecção	EDIFÍCIOS ESCOLARES																												
A 42	PEDREIREAS	Edifícios Escolares																												
ESGOTOS	Pedreiras	Zona de Protecção																												
Colectores / Emissários	RESERVA ECOLÓGICA NACIONAL	EQUIPAMENTOS DE SAÚDE																												
ETAR	Reserva Ecológica Nacional	Equipamentos de Saúde																												
ABASTECIMENTO DE ÁGUA	RESERVA AGRÍCOLA NACIONAL	PRODUCTOS EXPLOSIVOS																												
Adutoras	Reserva Agrícola Nacional	Oficina de Produtos Explosivos																												
LINHAS ELECTRICAS	ÁRVORES DE INTERESSE PÚBLICO	MARCOS GEODÉSICOS																												
Linhas de Alta Tensão	Árvores de Interesse Público	Marcos Geodésicos																												
Linhas de Média Tensão																														
Posto de Transformação																														



Requerente: SAMUS
Local / Rua : Rua de S. Gonçalo
Pretensão : Unidade de Execução

Freguesia (CAOP): Carvalhosa
Data emissão: 17/05/2021
Escala: 10000

PDM - RAN

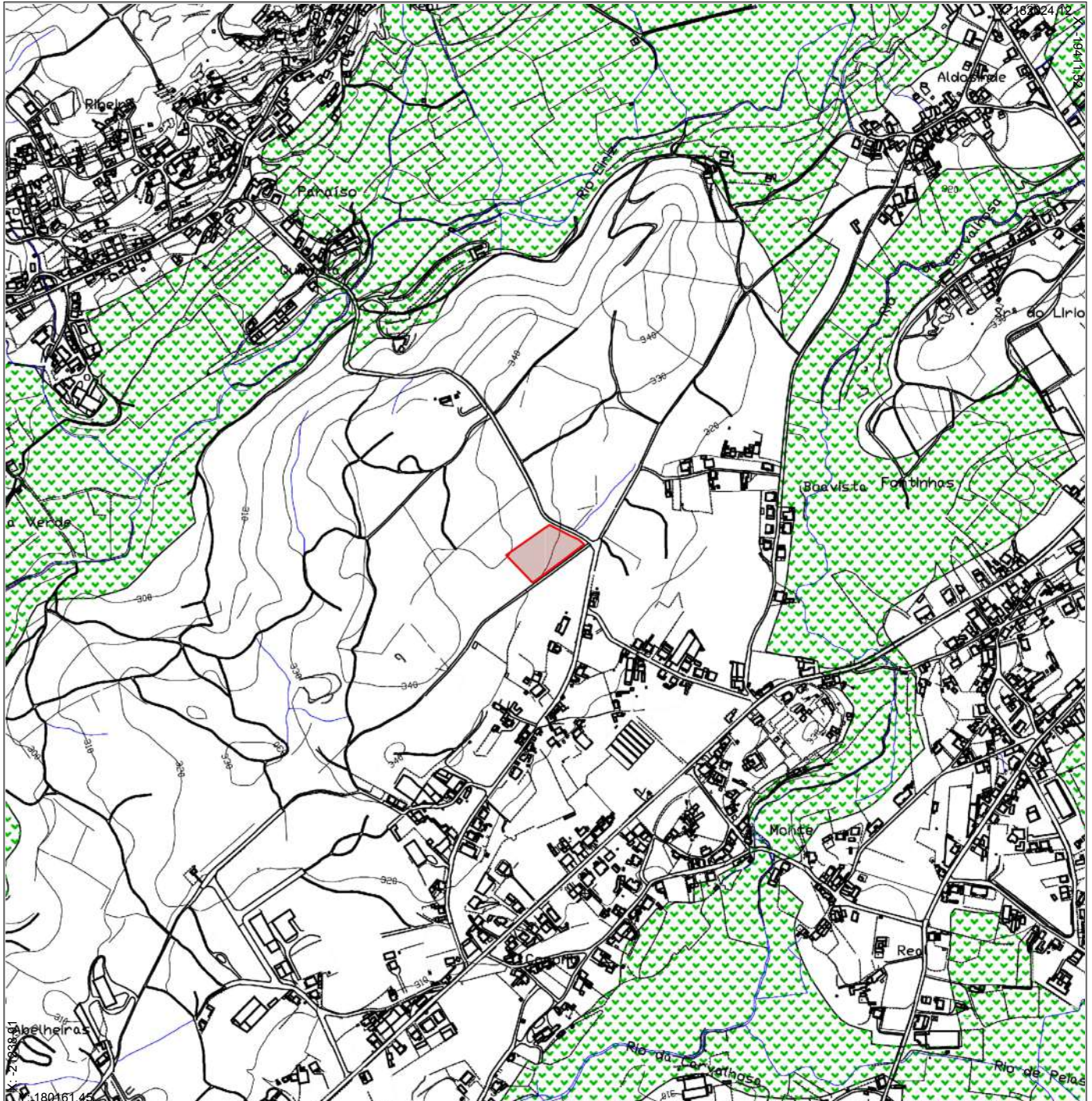

LEGENDA

— Limite do Plano / Concelho

RESERVA AGRÍCOLA NACIONAL

 Reserva Agrícola Nacional







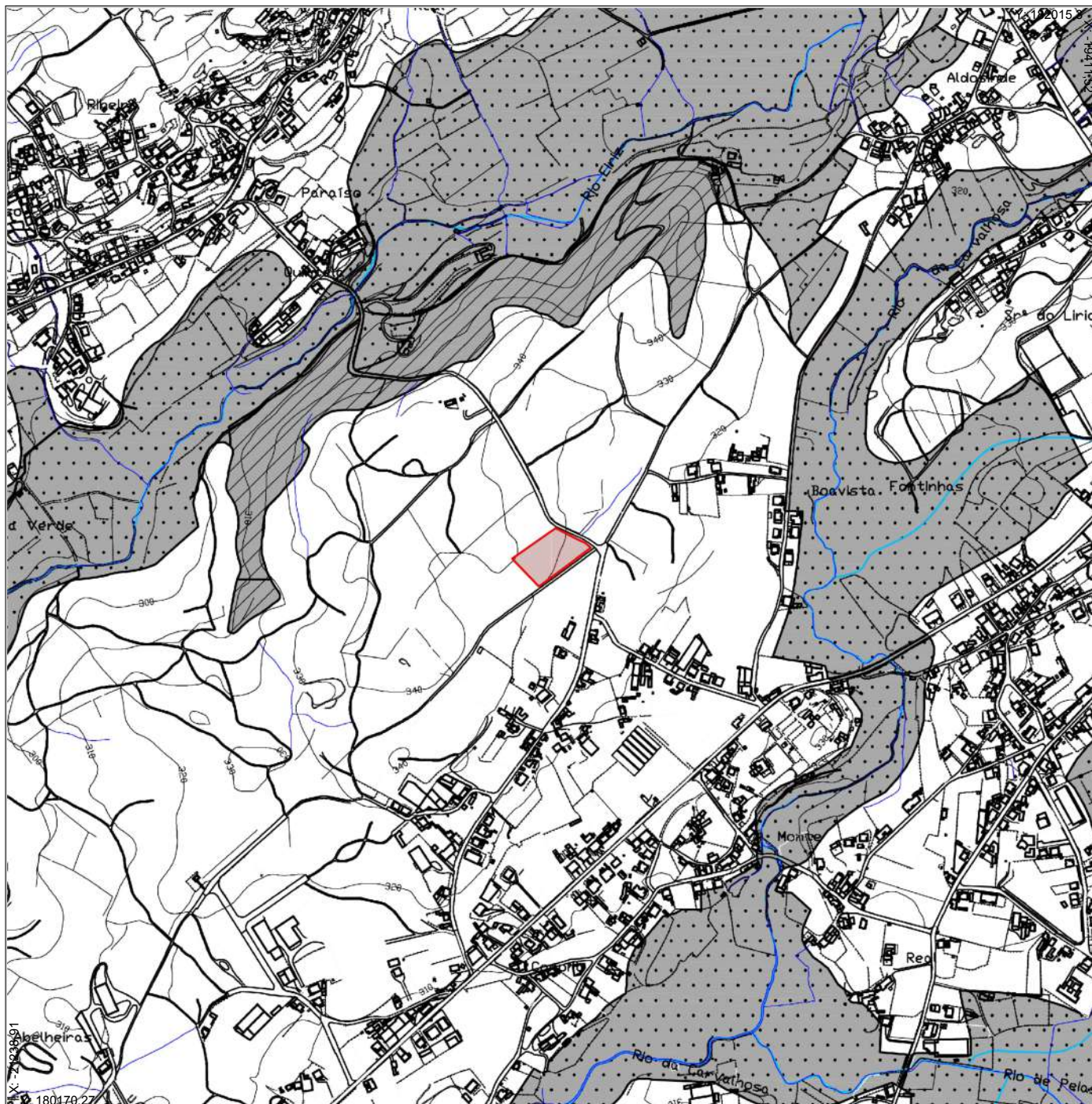

Requerente: SAMUS
Local / Rua : Rua de S. Gonçalo
Pretensão : Unidade de Execução

Freguesia (CAOP): Carvalhosa
Data emissão: 17/05/2021
Escala: 10000

PDM - REN



LEGENDA

- | | | | |
|---|---|---|---|
|  | Limite do Plano / Concelho |  | Cabeceiras das Linhas de Água |
|  | Linhas de Água |  | Áreas de Máxima Infiltração - Rochas filoneanas (microgranitos) |
|  | Albufeiras (npa) - a considerar apenas quando se verificar o enchimento |  | Áreas com Risco de Erosão - Declives superiores a 30% |
|  | Cabeceiras das Linhas de Água | | |